

Manual del Usuario

l a v a r r o p a s

Drean



Family 056S



Family 056B

Aconsejamos leer las instrucciones de este manual antes de instalar y usar su lavarropas Drean.

Estimado cliente:

Nos sentimos muy orgullosos de su elección.

La línea Drean Family incorpora años de investigación en Argentina sumada a la más avanzada tecnología mundial en diseño y manufactura.

Trabajamos para ayudarle a cumplimentar las tareas del hogar de un modo más simple y con menor esfuerzo con un único objetivo: brindarle más tiempo libre para Ud. y los suyos.

Indice

Descripción	3
Desenrollado de manguera y conexión eléctrica.....	4
Ubicación.....	5
Instrucciones de uso	5
Panel de control y guía de selección de programas	6
Operaciones para el lavado	7
Mantenimiento	10
Garantía	11

Lo invitamos a contactarse con nosotros a través de nuestra web www.drean.com.ar o mediante nuestro **0 - 800 - 888 DREAN (37326)** en caso que desee evacuar dudas o realizar sugerencias.

Muchas gracias.

Descripción

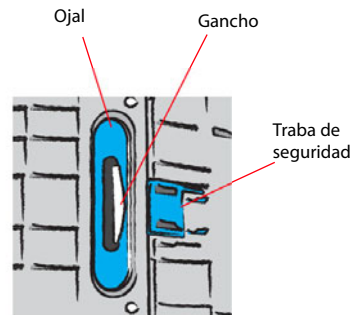
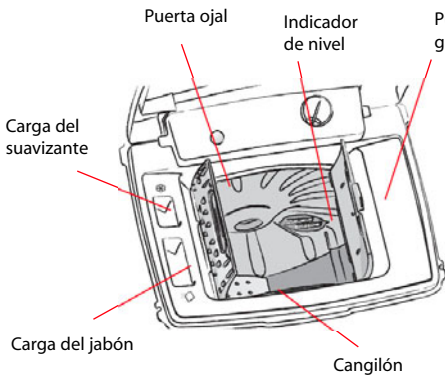
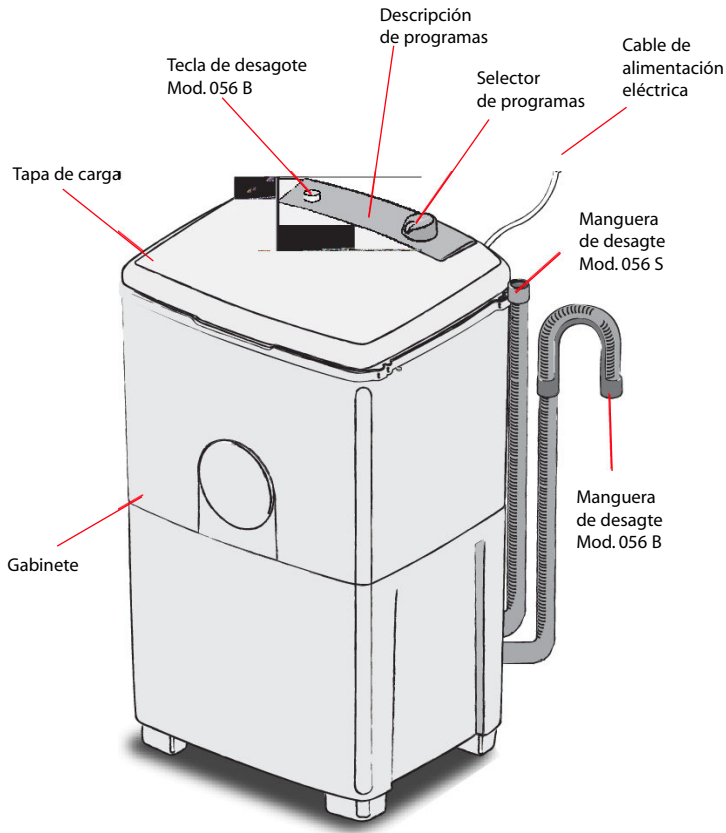

Desenrollado de la manguera

Su lavarropas posee una manguera de desagote, la cual está ubicada en la parte inferior del mismo.

Para desenrollarla realice las siguientes operaciones:

- Incline el lavarropas hacia atrás, en la parte inferior de las patas está enganchada la manguera. *Ver figura 1*
- Tirela forzando las trabas para su liberación. Lleve la manguera hacia la parte posterior del lavarropas.
- Coloque el lavarropas en la posición vertical.

Conexión eléctrica

Su lavarropas viene provisto de un cable de alimentación eléctrica con toma corriente con puesta a tierra (tres espigas). Para su seguridad es muy importante que la red eléctrica domiciliaria cuente con la correspondiente descarga a tierra a través de una jabalina. En caso de necesitar realizar alguna adecuación, recomendamos contratar personal especializado.

ATENCIÓN:

Para mantener intacta la protección contra descargas eléctricas (aparato CLASE I IRAM 2092):
NO USAR ADAPTADORES QUE ELIMINEN LA CONEXION A TIERRA.

Todo cambio en la conexión eléctrica predispuesta por el fabricante, así como también toda instalación eléctrica irregular o ilegal, modificación de partes mecánicas o hidráulicas del lavarropas, causarán la anulación de la garantía y eximirán al fabricante y al vendedor de cualquier responsabilidad.

ATENCIÓN:

Si el cable de alimentación está dañado, debe ser reemplazado por el fabricante o en un Centro de Asistencia Total Drean.

Figura 1

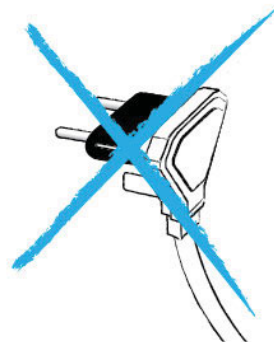
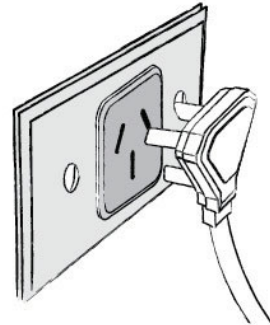
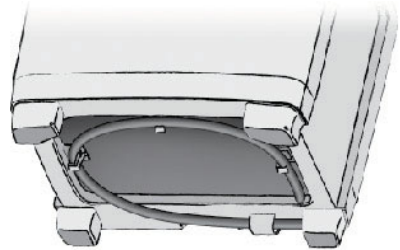

Ubicación

Para el óptimo funcionamiento del lavarropas es necesario ubicarlo bajo techo y en un lugar seco. Ud. debe colocar el lavarropas lo más cerca posible de una grifería que le proporcione agua y un tomacorriente con puesta a tierra. Además necesitará una rejilla (**Mod. 056 S**) o bien una pileta o desagüe específico (**Mod. 056 B**) para desagotar el mismo una vez finalizado el lavado o el enjuague. *Ver figura 1*

Este lavarropas posee ventilaciones en la parte inferior y posterior las cuales no deben ser obstruidas para su correcto funcionamiento. *Ver figura 2*

No colocar próximo a fuentes de calor intenso ni debajo de termotanques.

ATENCIÓN:

Durante las primeras horas de funcionamiento es normal que de su lavarropas emane un olor característico de la evaporación de componentes de la aislación de su motor.



Figura 2



Instrucciones de uso

Estos son algunos consejos útiles para lavar la ropa sin que estas pierdan sus características, aprovechando al máximo el rendimiento del jabón y conservando el lavarropas:

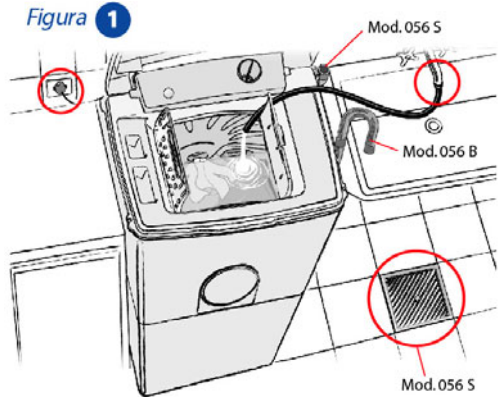
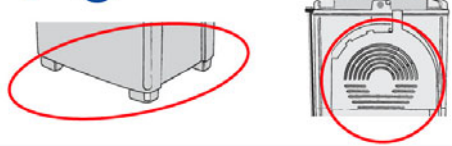
No mezcle prendas de colores con las prendas blancas. *Ver figura 1*

Cuando el color de las prendas no sea bien firme, deben ser lavadas por separado. *Ver figura 2*

En una tanda de ropa mezcle prendas de diferentes tamaños. La tanda de ropa que lave en una operación no debe exceder al peso recomendado para el tipo de programa a utilizar. *Ver figura 3*

Ud. debe quitar todo elemento (monedas, prendedores, etc.) que pueda desprenderse o caerse de las prendas a lavar, para evitar que estos objetos afecten algún mecanismo del lavarropas. *Ver figura 4*

Atar los cinturones, cintas y cordones largos. Volver del revés los bolsillos y dobleces de las prendas. *Ver figura 5*

Coser previamente las partes descosidas o desgarradas. *Ver figura 6*

Figura 1



Figura 2



Figura 3



Figura 4



Figura 5



Figura 6



Panel de control

Mod. 056 S

- 1 Algodón muy sucio
- 2 Algodón
- 3 Color
- 4 Sintético
- 5 Lana



5,5 kg SLAE Sistema de Lavado Alto Eficiencia

Mod. 056 B

- 1 Algodón muy sucio
- 2 Algodón
- 3 Sintético
- 4 Lana
- 5 Desagote



5,5 kg SLAE Sistema de Lavado Alto Eficiencia

Guía de selección de programas

A cada tipo de tejido y suciedad le corresponde un lavado en particular. Para un correcto lavado sugerimos no exceder los valores de la siguiente tabla orientativa:

PROGRAMA	CARACTERISTICAS DE LAS PRENDAS	CARGA MAXIMA RECOMENDADA
	Prendas de algodón blanco y ropa de tejido resistente (cáñamo, lino, etc.) muy sucias.	5,5 KG
	Prendas con suciedad normal y tejidos resistentes como el algodón y prendas de color blanco.	5,5 KG
	Tejido sintético y ropa de colores normalmente resistentes.	2,5 KG
	Colores delicados y tejido de lana.	1,5 KG
	Desagote Manual ("0") y Automático ("1") (Mod. 056 B).	

Operaciones para el lavado

Para un mejor rendimiento del lavarropas y una efectiva limpieza de las prendas Ud. siempre deberá seguir estas instrucciones:

▮ Asegúrese de que la manguera esté ubicada en su alojamiento en los laterales del lavarropas (**Mod. 056 S**) o a una altura comprendida entre 70 a 90 cm. desde el piso como indica la figura (**Mod. 056 B**). Esto le asegurará evitar derrames accidentales de agua y podrá alcanzar el nivel adecuado para el lavado. *Ver figura 1*

▮ Para abrir las puertas del tambor, apoye ambas manos en las mismas, accione la traba de seguridad y ejerza presión hacia abajo, luego libere las puertas suavemente evitando que golpeen contra el lavarropas. *Ver figura 2*

ATENCIÓN:

Para no dañar los componentes del lavarropas nunca utilice agua a temperaturas mayores que 50°C.

Figura 1

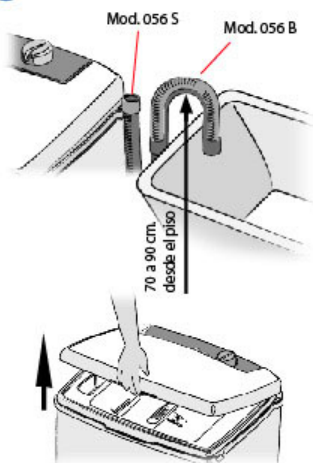

Abrir la tapa del lavarropas.

Figura 2

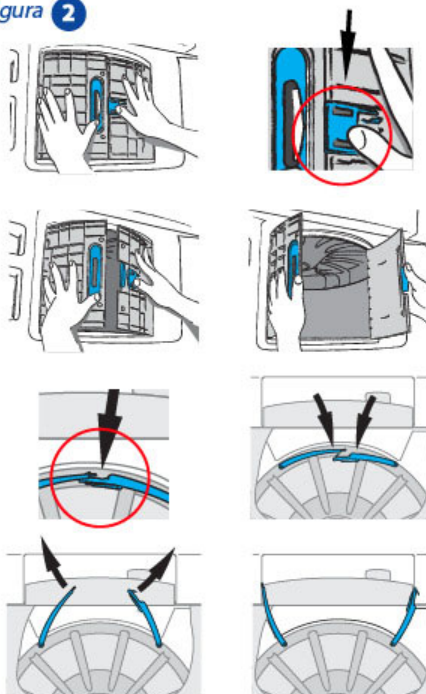

▮ Cargar agua (15 lts. de agua, aproximadamente 1 balde) entre los valores mínimos y máximos indicados en el nivel en el interior del tambor. *Ver figura 1*

▮ Cargar la ropa sin comprimirla, de manera que pueda moverse libremente dentro del tambor. *Ver figura 2*

▮ Para cerrar las puertas del tambor primero baje la puerta gancho y sobre ésta la puerta ojal, luego libere la puerta gancho hasta que se trabase con la puerta ojal. Asegúrese que las puertas queden perfectamente trabadas. *Ver figura 3*

▮ Verter la cantidad de JABON BAJA ESPUMA especificada por el fabricante, en el alojamiento destinado para el mismo. *Ver figura 4*

▮ Girar la perilla hasta el programa requerido. *Ver figura 5*

Mod. 056 B

Seleccionar con la tecla el tipo de desagote deseado:

"1" (Automático): realizará el desagote automáticamente al finalizar el lavado.

"0" (Manual): el agua permanecerá en el lavarropas al finalizar el lavado.



Mod. 056 S

Una vez terminado el programa desagotar el lavarropas colocando la manguera de desagote en una rejilla.

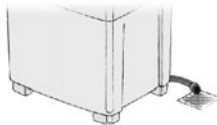

Mod. 056 B

Si Ud. eligió la opción "0" (Manual): con la tapa abierta colocar la tecla en posición "1" (Automático) y girar la perilla a la posición "5" cuando desee desagotar. Luego cerrar la tapa.



Figura 1



Figura 2



Figura 3

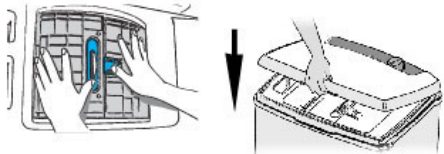
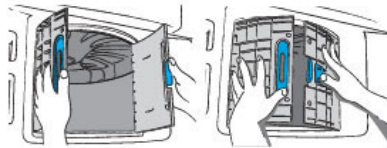
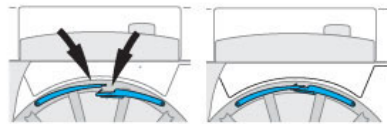
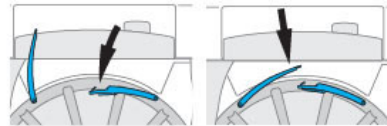

Cerrar la tapa

Figura 4



Figura 5



ATENCIÓN:
Asegúrese que la tapa del lavarropas este cerrada por completo, de lo contrario no se pondrá en marcha. Al abrirla se detendrá automáticamente.

Para enjuagar

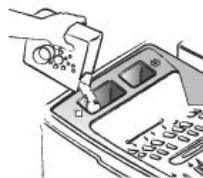
Lenar el lavarropas nuevamente con agua hasta el nivel máximo ubicado en el interior del tambor. (Aproximadamente 15 lts o un balde).

Ver figura 1

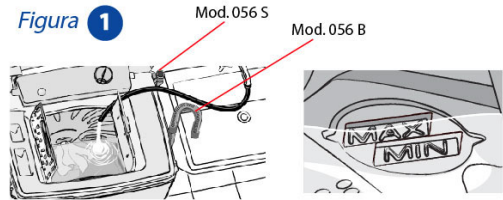

Mod. 056 S

Accionar la perilla hasta la posición 5.



Mod. 056 B

Usted puede elegir el modo de desagote automático o manual.

■ Cuando se detenga, desagotar el lavarropas.
Ver figura 2

■ Antes de realizar el último enjuague, cargue el suavizante como indica la figura.
Ver figura 3

Para ropa muy sucia

■ Realizar las operaciones de lavado con la incorporación de agua caliente a no más de 50 °C.



Girar la perilla hasta la posición del programa 4..

■ Luego de finalizado el programa dejar actuar el jabón de 30 a 60 minutos.



Girar la perilla hasta la posición del programa 1.



Figura 2



Figura 3



ATENCIÓN:

Asegúrese que la tapa del lavarropas este cerrada por completo, de lo contrario no se pondrá en marcha. Al abrirla se detendrá automáticamente.

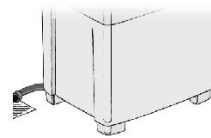
IMPORTANTE:

Debido al exclusivo sistema de lavado de este producto, es normal que realice arranques y paradas durante el ciclo de funcionamiento.

Mantenimiento

■ Siguiendo las sencillas operaciones de mantenimiento que se detallan a continuación Ud. podrá gozar del lavarropas durante muchos años.

■ Limpie el exterior del lavarropas utilizando un paño suave o una esponja húmeda. No utilice polvos abrasivos o solventes que puedan dañar la terminación del lavarropas.

■ Una vez al mes realice un lavado sin ropa (Prog. 4) llenando el lavarropas con agua hasta la carga mínima indicada en el nivel ubicado en el interior del tambor y adicionándole una taza (200cm³) de agua lavandina.

■ Luego del desagote cargue agua hasta el nivel máximo indicado en el interior del tambor, accione la perilla hasta la posición 1. Una vez finalizado el programa vacíe el lavarropas **(Mod. 056 S).**

Utilizar la opción "1" (Desagote Automático) **(Mod. 056 B).**

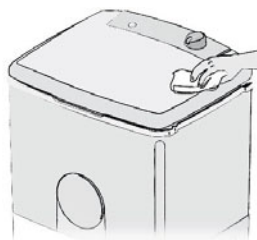

Mod.: 056S

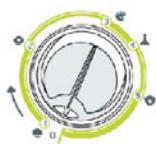

Mod.: 056B



CAPACIDAD DE CARGA	5,5 kg. (ropa seca)
CONSUMO DE AGUA	15 litros
ALTO	87 cm.
ANCHO	51 cm.
LARGO	40 cm.
PESO	Modelo S: 14,90 kg. Modelo B: 15,60 kg.

Garantía

Nº

Sr. Usuario: Para el efectivo cumplimiento de esta garantía, verifique en el momento de su compra que el vendedor complete correctamente los datos solicitados.

José M. Alladio e Hijos S.A. garantiza:

A) El normal funcionamiento de éste aparato contra cualquier defecto de fabricación y/o vicio del material, por el término de dos años a partir de la fecha de compra, siempre que el aparato se destine a uso doméstico.

B) La reparación o cambio sin cargo alguno de cualquier pieza o componente que falle en condiciones normales de uso dentro del período mencionado.

Las especificaciones técnicas y condiciones de utilización se describen en el presente Manual de Uso que acompaña el aparato.

Quedan exceptuados de esta garantía los daños ocasionados por golpes, rotura de partes plásticas y accesorios, rayaduras, caídas, instalaciones incorrectas o ilegales, desgaste producido por maltrato o uso indebido del producto. Toda intervención o intento de reparación por parte de terceros no autorizados por la empresa, anulará el derecho a esta garantía. La solicitud de cumplimiento de esta garantía se podrá efectuar en forma personal y/o telefónica a los Centros de Asistencia autorizados que figuran en el listado adjunto. Ante la necesidad de hacer uso de la garantía deberá exhibir la factura de compra junto con este talón debidamente completado. Esta garantía perderá su validez si los datos consignados en el presente certificado o en la factura de compra presentan enmiendas o raspaduras. Las intervenciones de personal técnico solicitadas por el usuario dentro del período de garantía, que no fueran originadas por fallas o defecto alguno, deberán ser abonadas por éste. Si a juicio de la empresa el aparato debiera repararse en taller, quedarán a cargo de la misma los gastos originados por el flete, seguro y traslado hasta el domicilio que la misma empresa sugiera, del service oficial o de alguno de sus talleres autorizados mas cercano, que consta en el listado adjunto.

La empresa se compromete a tener reparado este artículo en un plazo que no excederá los 30 días contados a partir de la fecha de solicitud de la reparación, salvo caso fortuito o de fuerza mayor.



CUPON DE GARANTIA

A completar por el comercio:

Aparato:.....

Modelo:.....Nº de serie:.....

Lugar y fecha de compra:.....

Firma y sello del vendedor:.....

A completar por el servicio técnico:

Nº:.....Aparato:.....

Modelo:.....Nº de serie:.....

Apellido y nombre del usuario:.....

Dirección:.....Tel.....

Localidad:.....Provincia:.....

Lugar y fecha de compra:.....

Servicio técnico autorizado:.....

Trabajo efectuado:.....



Conformidad del usuario